

## Manuel\_QQ300 - Informe Tendencias

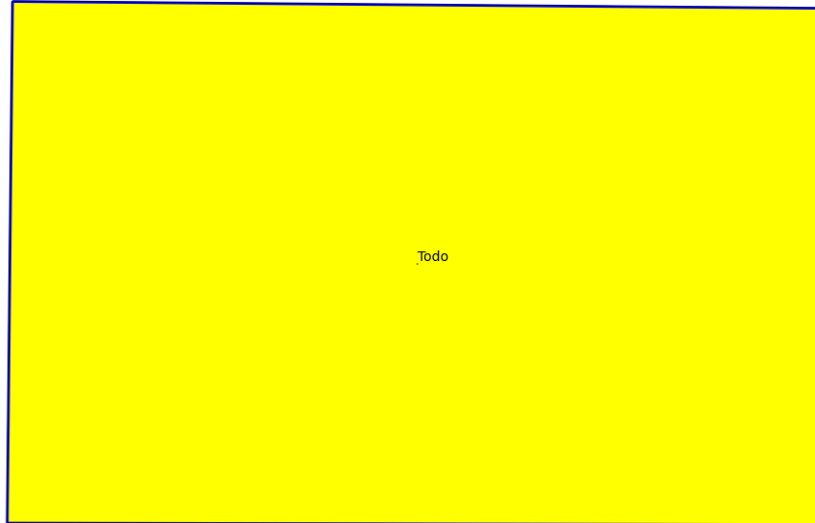



Fecha Informe: 2021-10-04



### Establecimientos

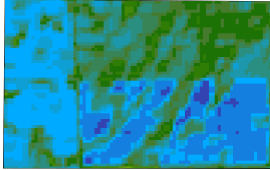

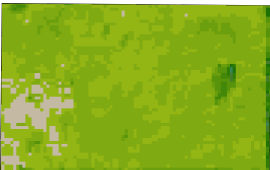
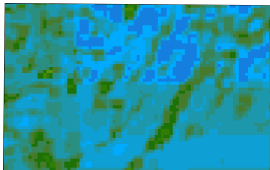
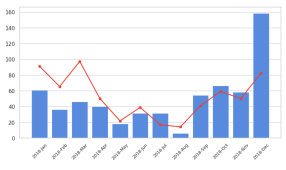
**Establecimiento:** Manuel\_2 | **Lote:** Todo  
**Superficie Todo:** 298.38 Has

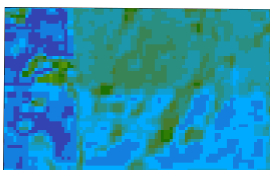
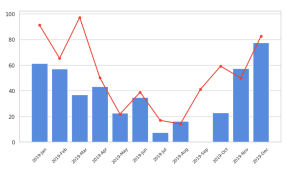
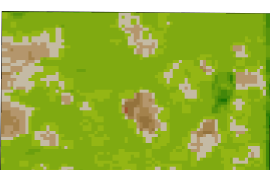
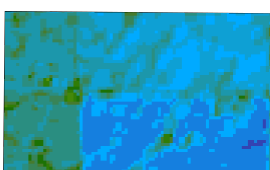
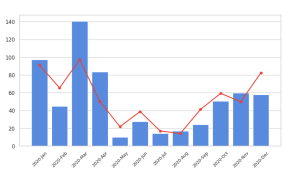
**Campaña:** 2020/2021  
**Indice:** NDVI  
**Sensor:** Landsat 8

Indicadores multi anuales de NDVI/Precipitación			
Año	Minimo	Maximo	Precipitacion [mm]
2017			
	2017-10-13	2017-01-30	Precipitación Acumulada
	0.254	0.663	841
2018			
	2018-05-25	2018-02-02	Precipitación Acumulada
	0.215	0.672	609
2019			
	2019-10-19	2019-02-05	Precipitación Acumulada
	0.216	0.71	437
2020			
	2020-10-05	2020-02-08	Precipitación Acumulada
	0.211	0.712	626

Ref: Precipitación media mensual del periodo:  | Precipitación acumulada mensual:  .

## Riesgo de anegamiento

Para el análisis se utilizó una imagen Sentinel del 08/08/20217 donde se observó presencia de agua en superficie. Las zonas color negro y marrón oscuro en la imagen NDVI son aquellas con presencia de agua en superficie o anegamiento.

**Fecha Reporte:** 2017-08-08



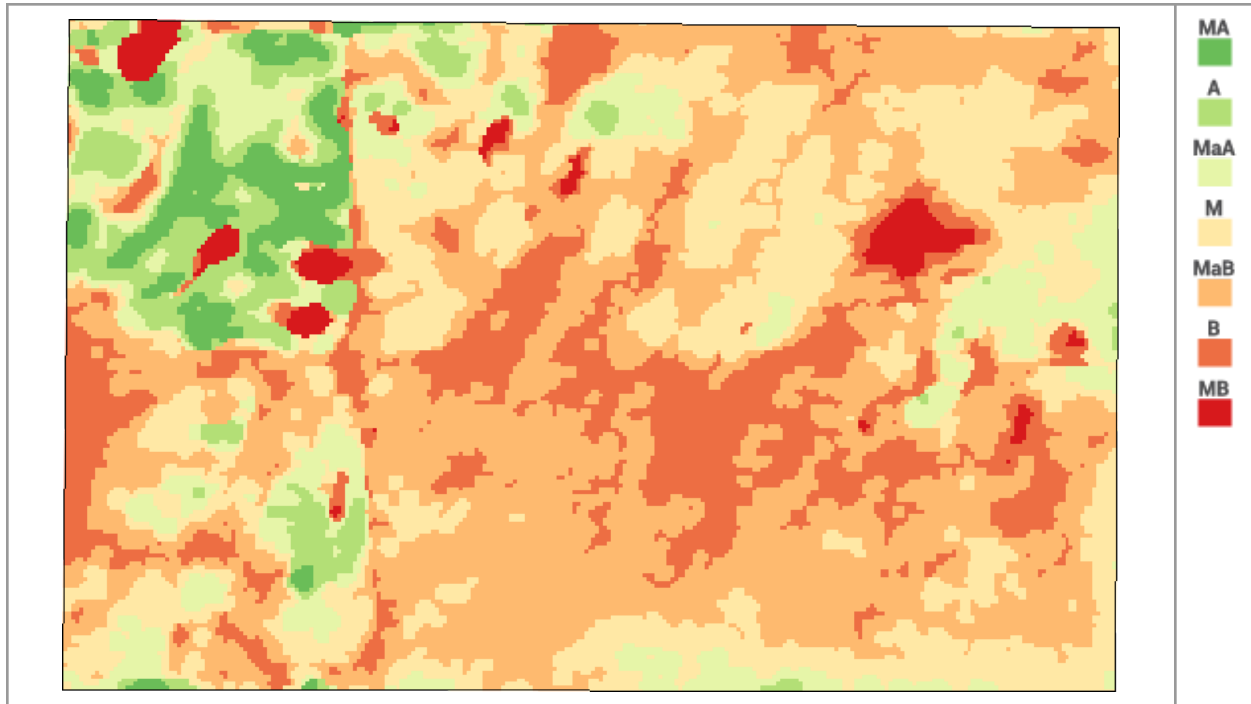

**Ref:** MA: Muy Alto | A: Alto | MaA: Medio a Alto | M: Medio | MaB: Medio a Bajo | B: Bajo | MB: Muy Bajo | **Método Análisis:** Clústeres

**Campaña:** 2020/2021 | **Establecimiento:** Manuel\_2 | **Lote:** Todo | **Total Has:** 306.66  
**Cultivo:** -No asignado- | **Híbrido:** -Not assigned-  
**Fecha de Siembra:** - | **Días Después de Siembra:** -

Clasificación NDVI 2017-08-08 (Clústeres)							
	Muy Bajo	Bajo	Medio Bajo	Medio	Medio Alto	Alto	Muy Alto
<b>Superficie</b>	8.53 Ha.	64.97 Ha.	117.63 Ha.	68.53 Ha.	25.47 Ha.	14.04 Ha.	7.49 Ha.
<b>% Sup.</b>	2.78 %	21.19 %	38.36 %	22.35 %	8.31 %	4.58 %	2.44 %
<b>Prom. NDVI</b>	0.08	0.16	0.18	0.20	0.23	0.27	0.32

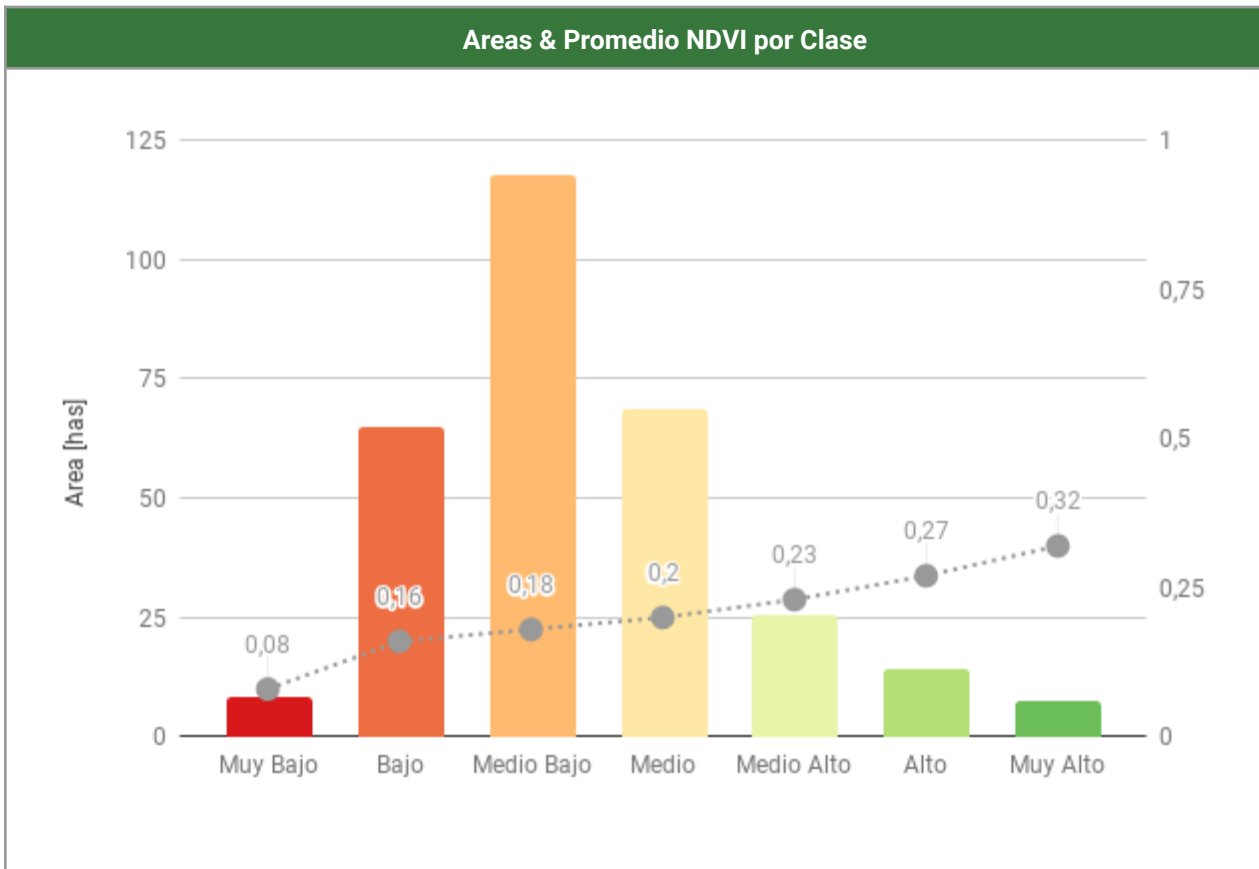

**Comentarios**

Las zonas de la clase Muy Bajo son aquellas que tuvieron anegamiento para la fecha en estudio. Se contabilizan 8.53 has anegadas.

## Zonificacion

Para estimar la superficie con diferente potencial se realizó una zonificación en 5 clases en cada lote, utilizando método de cluster y una imagen de la presente campaña.

Los lotes se dibujaron de manera tentativa en función de lo observado en las imágenes.

## Zonas por índices - Lote 1

Fecha Reporte: 2021-02-18

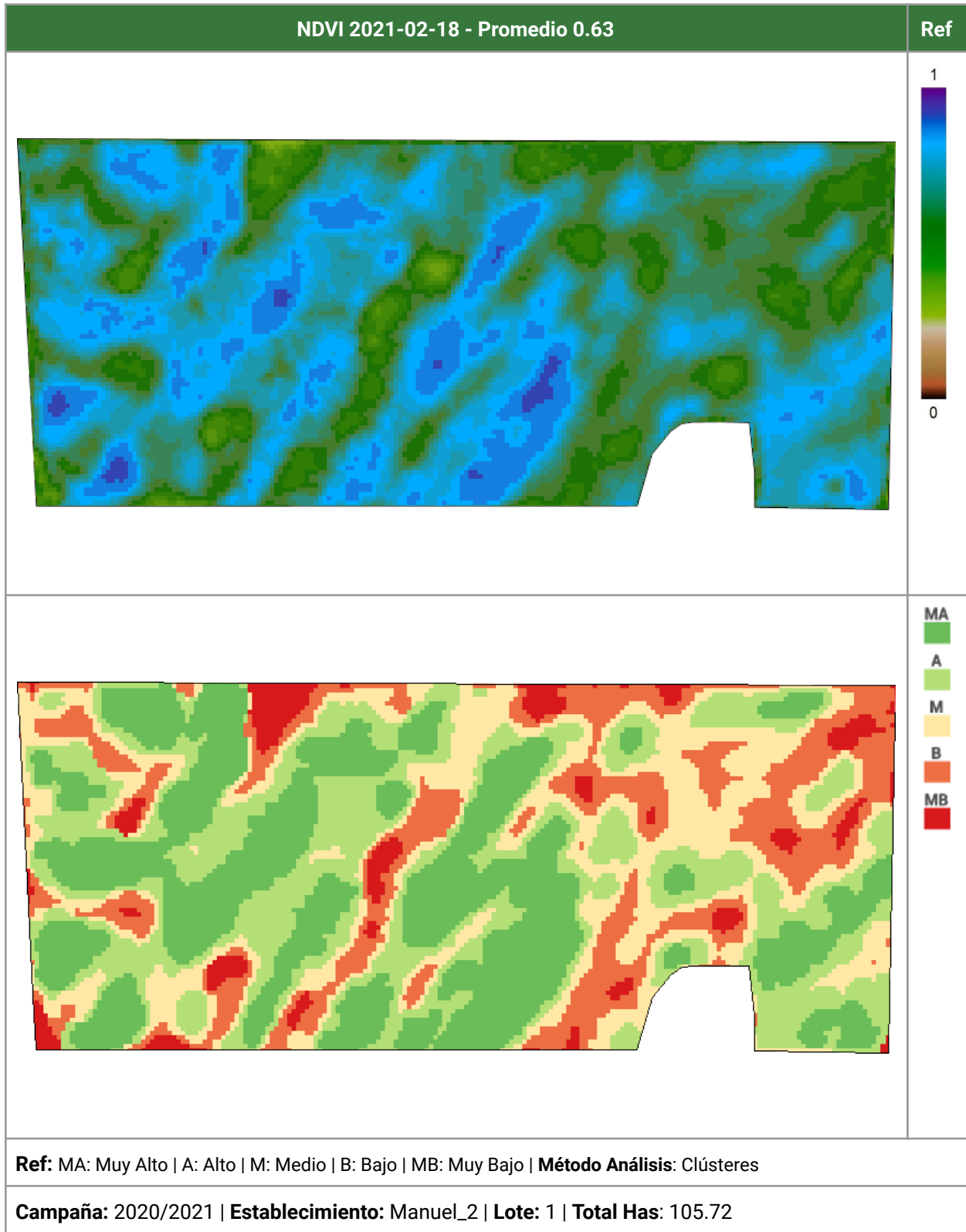

Cultivo: -No asignado- | Híbrido: -Not assigned-  
Fecha de Siembra: - | Días Después de Siembra: -

Clasificación NDVI 2021-02-18 (Clústeres)					
	Muy Bajo	Bajo	Medio	Alto	Muy Alto
<b>Superficie</b>	8.45 Ha.	21.51 Ha.	22.69 Ha.	27.63 Ha.	25.44 Ha.
<b>% Sup.</b>	7.99 %	20.35 %	21.46 %	26.14 %	24.06 %
<b>Prom. NDVI</b>	0.42	0.51	0.60	0.68	0.76

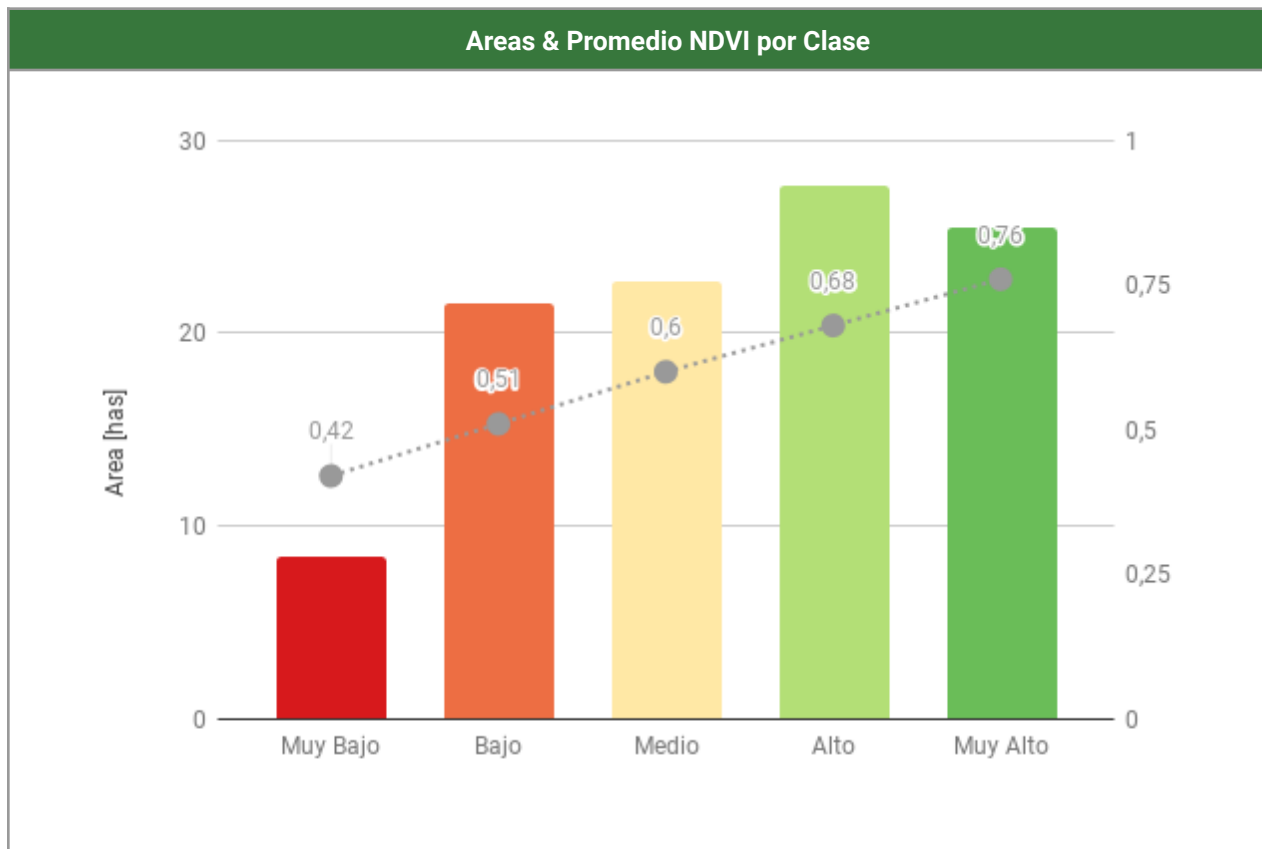

**Comentarios**

## Zonas por índices - Lote 2

Fecha Reporte: 2021-01-24

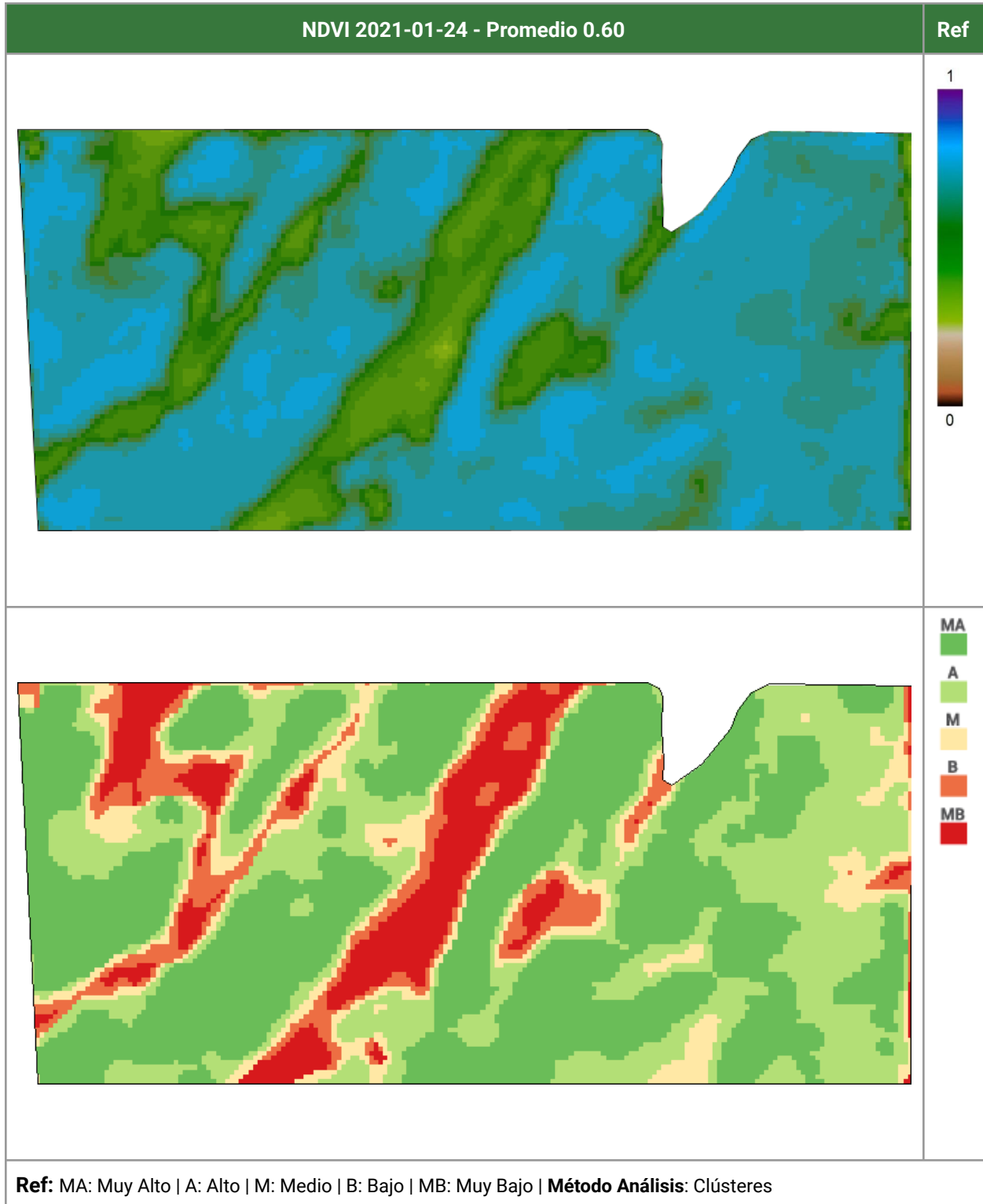



Campaña: 2020/2021 | Establecimiento: Manuel\_2 | Lote: 2 | Total Has: 105.19  
 Cultivo: -No asignado- | Híbrido: -Not assigned-  
 Fecha de Siembra: - | Días Después de Siembra: -



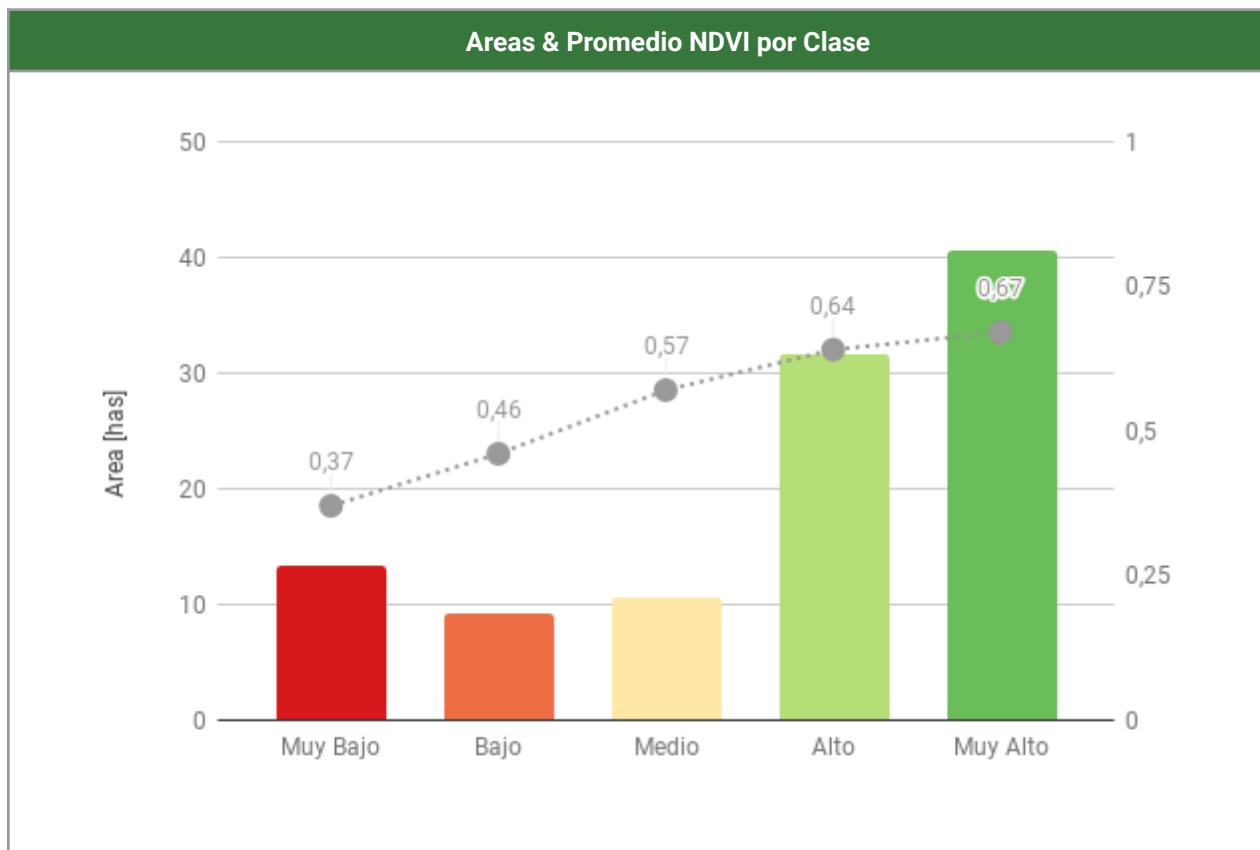





Clasificación NDVI 2021-01-24 (Clústeres)					
	Muy Bajo	Bajo	Medio	Alto	Muy Alto
Superficie	13.28 Ha.	9.18 Ha.	10.60 Ha.	31.59 Ha.	40.54 Ha.
% Sup.	12.62 %	8.73 %	10.08 %	30.03 %	38.54 %
Prom. NDVI	0.37	0.46	0.57	0.64	0.67

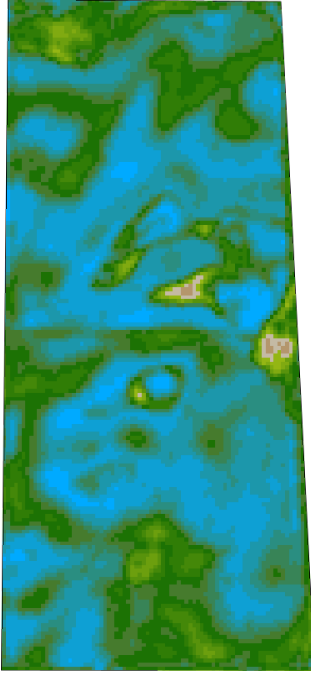

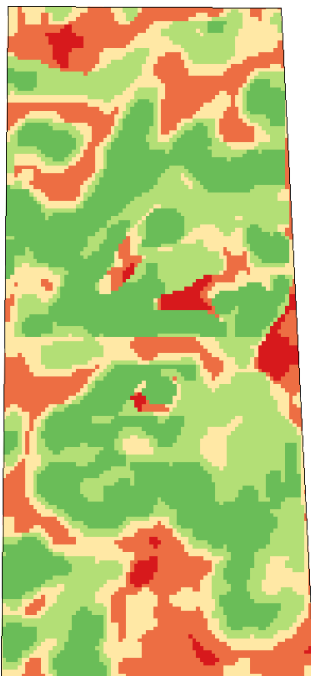
**Comentarios**

## Zonas por índices - Lote 3

Fecha Reporte: 2021-02-18

NDVI 2021-02-18 - Promedio 0.59		Ref
		<p>1</p>  <p>0</p>
		<p>MA</p>  <p>A</p>  <p>M</p>  <p>B</p>  <p>MB</p> 
<p><b>Ref:</b> MA: Muy Alto   A: Alto   M: Medio   B: Bajo   MB: Muy Bajo   <b>Método Análisis:</b> Clústeres</p>		
<p><b>Campaña:</b> 2020/2021   <b>Establecimiento:</b> Manuel_2   <b>Lote:</b> 3   <b>Total Has:</b> 85.30</p>		

Cultivo: -No asignado- | Híbrido: -Not assigned-  
Fecha de Siembra: - | Días Después de Siembra: -

Clasificación NDVI 2021-02-18 (Clústeres)					
	Muy Bajo	Bajo	Medio	Alto	Muy Alto
<b>Superficie</b>	3.41 Ha.	21.18 Ha.	17.11 Ha.	23.31 Ha.	20.29 Ha.
<b>% Sup.</b>	4.00 %	24.83 %	20.06 %	27.33 %	23.79 %
<b>Prom. NDVI</b>	0.34	0.47	0.56	0.64	0.70

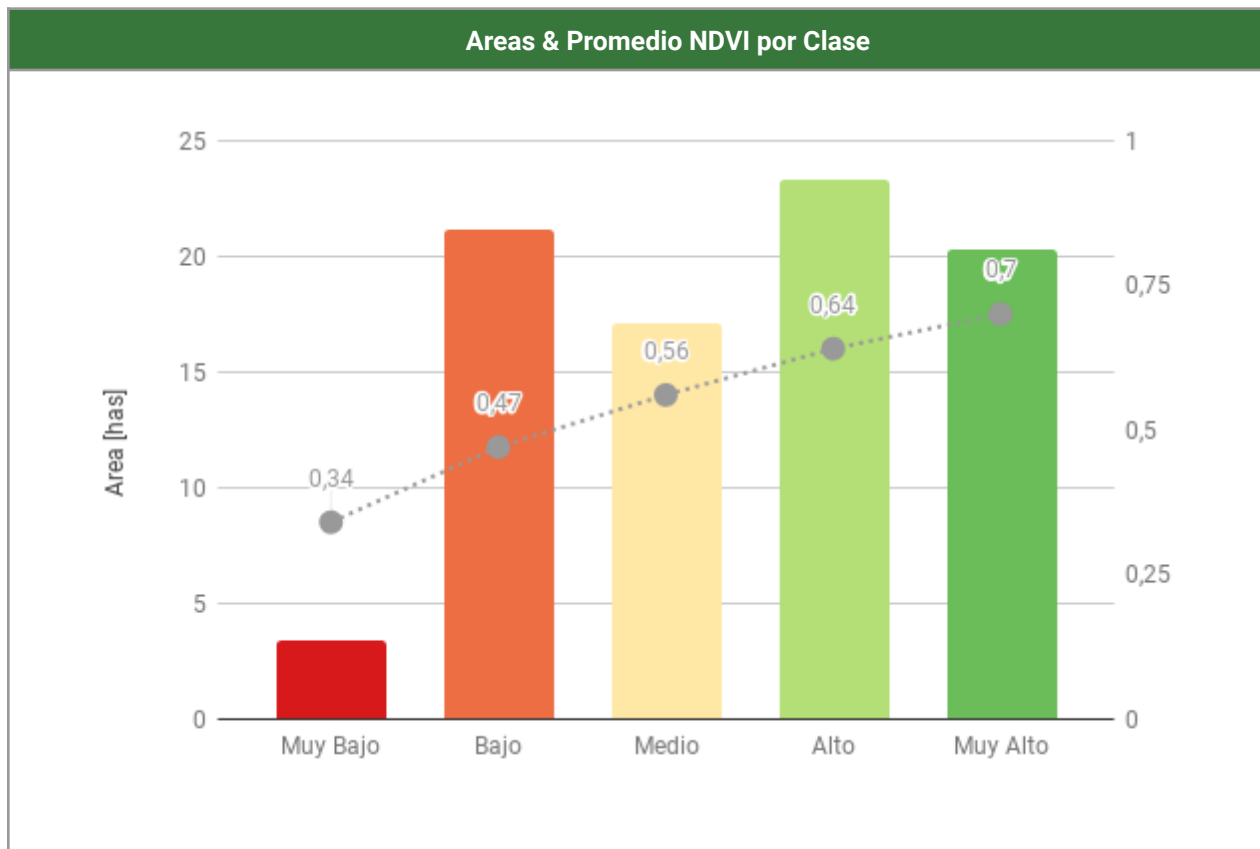

**Comentarios**